

1. Comentario de Indicadores Económicos y Sociales

Tasa de Variación Anual INACER 2010 - 2012 (%)

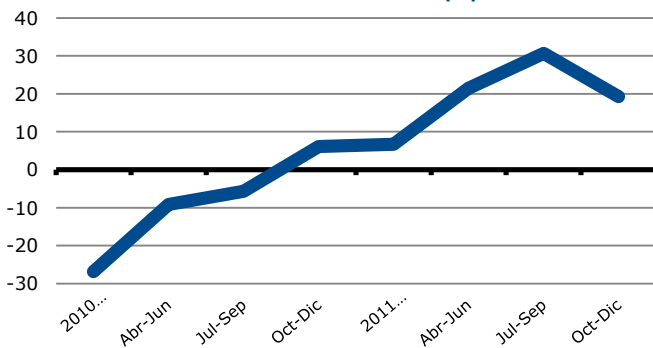

Variación Anual PIB País 2010 - 2011 (%)

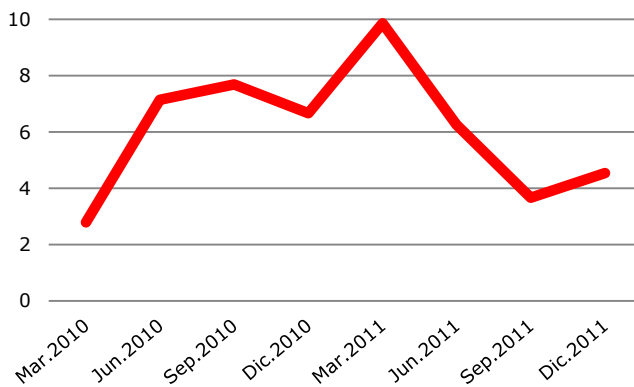

Tasas de Desocupación 2005 - Mar 2012 (%)

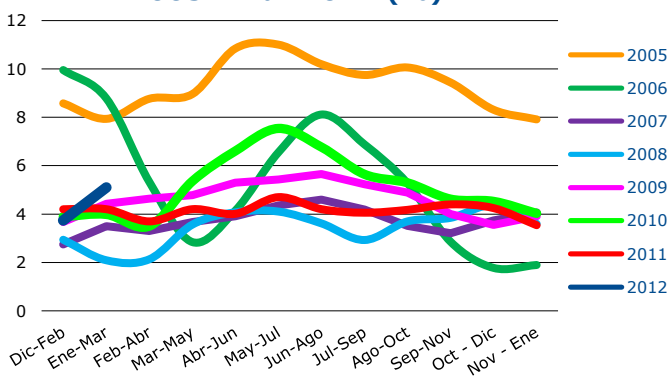

Actividad

En 19,2% crece el INACER (Indicador de Actividad Económica Regional) en el cuarto trimestre del 2011 con respecto al mismo período del año anterior; y negativa fue la variación en relación al trimestre anterior, de -0,8%; y 19,4% el acumulado para el año. (Cuadro 3) (En todo caso, cabe señalar que en el 2010 ese indicador marcó una baja de menos 10,5% a pesar que la variación del PIB regional fue de 2,8%, Cuadro 1) Los sectores que inciden en este gran crecimiento del último trimestre son la Pesca (tiene una participación en el PIB regional, de 9,1%, Cuadro 2), por centros de cultivo y pesca industrial; Industria Manufacturera, principalmente por la industria pesquera; la Construcción (21,2% del PIB), especialmente por edificación habitacional. Por otra parte, Silvoagropecuaria incidió negativamente por las menores actividades pecuarias y silvícolas.

A nivel nacional, en 6,0% se expandió el PIB del país durante el 2011, en un nivel mayor que el previsto originalmente, y que se revierte con un repunte en el 4° trimestre. Todas las actividades influyen en este resultado, con la excepción de Minería, que se contrae; la cual influye negativamente por una menor ley del mineral y paralizaciones de faenas. Mayor incidencia tiene Servicios Empresariales (crece en todos sus componentes, un 8,2%); y Comercio (crece 12,1%, impulsado por las ventas mayoristas y minoristas). También la Construcción (11,1%, derivado de edificación y obras de ingeniería); e Industria Manufacturera (6,6%, por el impulso de la industria de la celulosa y el papel, y de minerales no metálicos y metálica básica). El impulso se extiende para los primeros meses de este año, con un 5,3% en Enero, 6,6% en Febrero y 5% en Marzo, totalizando un 5,6% para el primer trimestre. Mayor preponderancia tienen los sectores de Comercio, Industria Manufacturera, Minería y Comunicaciones y Servicios de Transporte. En tanto, para este 2012 se proyecta un crecimiento entre 4 y 5%, que supera estimaciones de fines del 2011. Y en cuanto a la inflación se espera que alcance un 3,5% en 2012, y 3% en 2013.

Empleo

En 5,1% se situó la tasa de desocupación en el último trimestre, de enero - marzo 2012 (Cuadro 4), producto de un alza de 1,4 puntos porcentuales respecto al trimestre de diciembre - febrero. Los motivos que producen este aumento es la pérdida de 2.240 empleos, que supera a la salida de 1.580 personas de la fuerza de trabajo, que dan como diferencia 660 nuevos desocupados. Al comparar con el trimestre noviembre-enero de 2011, la tasa de desocupación cae en 0,9 puntos porcentuales, que también se derivan de una caída de la ocupación (1.210), que supera a la salida de personas de la fuerza de trabajo (770), que resultan en 440 nuevos desocupados. En el país, la desocupación sube al 6,6%, en 0,2 puntos porcentuales, por una mayor caída de la ocupación, que la fuerza de trabajo, -24.710 y 5.270, respectivamente, que determinan por diferencia, un mayor número de desocupados, de 19.440. En 12 meses crece la ocupación en 200 mil y en 154 mil la fuerza trabajo, con lo cual la desocupación disminuye en 46.000.

Creación de Empleos 2010 - Marzo 2012

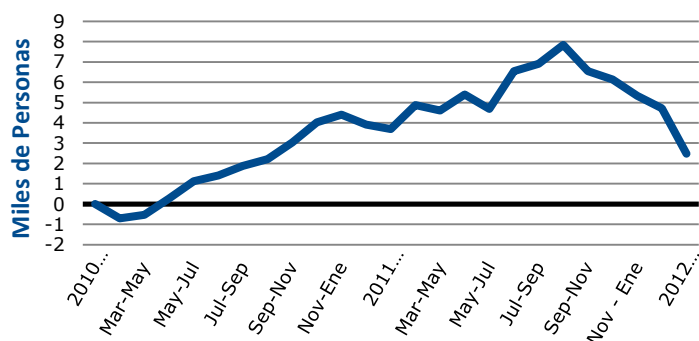

Exportaciones 2009 - Marzo 2012 (Mill. de US\$)

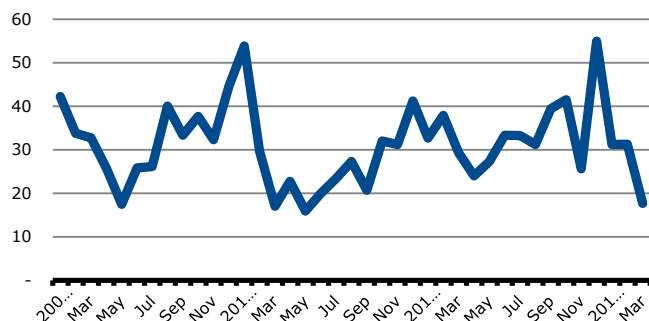

Ventas de Supermercados 2009 - Mar 2012 (Mill. de \$)

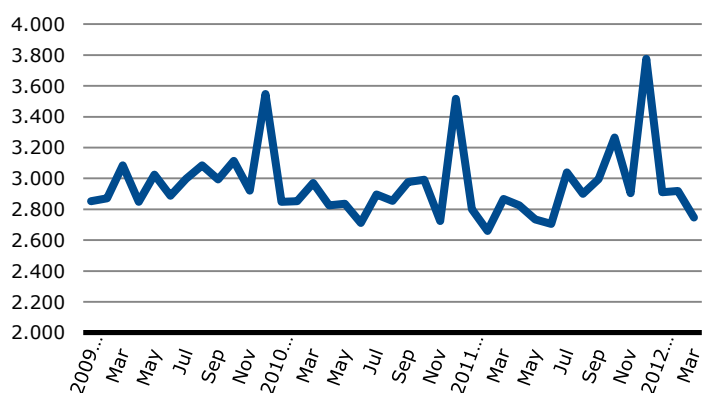

Desde la categoría ocupacional (Cuadro 5), se produce una disminución de los asalariados (1.760), del personal de servicio (400) y de los cuenta propia (370). En 12 meses, se produce la misma tendencia de disminución de las principales categorías, con los asalariados (-550) y los cuenta propia (-430). En cambio crecen los familiares no remunerados (270). En todo el país, la caída de 24.710 ocupados proviene principalmente de la baja de 28.370 asalariados y 11.790 personal de servicio, que es compensado con la subida de 15.610 cuenta propia. En 12 meses se crean 200.210 empleos que se explican por el crecimiento de 250.130 asalariados, y 15.200 cuenta propia, menos la disminución de 57.040 empleadores (que son el 18% del total).

Por rama de la actividad (Cuadro 6), la caída de la ocupación se explica principalmente por la agricultura, ganadería, caza y silvicultura (-1.640) y actividades inmobiliarias (-1.440). En tanto, contrarrestan la baja del empleo, el transporte (720), la minería (620) y la construcción (530). En el país, los sectores que más influyen en el crecimiento de los últimos 12 meses, de un total de 200.210, son los empleos asociados a enseñanza, servicios sociales y salud (103 mil); minería, industria y construcción (54 mil); y Administración Pública y defensa (50 mil), entre otras actividades. Y disminuye significativamente la agricultura (-37.510).

Exportaciones

Caen las exportaciones de marzo en 44%, alcanzando el valor de US\$ 18 millones, equivalente al 0,2% del total del país (en el 2011 son US\$ 411 millones, 0,5% del país), y baja en 40% en relación a marzo del 2011. Estas importantes disminuciones se derivan en más de un 50% por la interrupción de envíos de minerales de plata y cinc, y sus concentrados, las disminuciones de pescado fresco y cordero. En tanto, se aprecia un gran crecimiento en el acumulado de los últimos 12 meses sobre los 12 meses anteriores, de 16,8%, que resultan del gran incremento de pescado fresco, que explican un 55% del aumento; y de minerales de metales preciosos y de metales comunes, que significan un 28% del total. El destino de las exportaciones se sitúa en países asiáticos, en un 64% (Japón, 34% y China, 16%); en Europa, 16%; América del Norte, 12%, (Estados Unidos, 10%); y América del Sur y Central, 6%; países que en su mayoría (61% del total) se proyectan con tasas muy bajas de crecimiento para el 2012 y 2013 o perspectivas de una contracción de demanda (Japón, 2% y 1,7%; Eurozona, -0,3% y 0,9%; y Estados Unidos, 2,1% y 2,4%).

En tanto las exportaciones del país, para marzo 2012 fueron US\$ 7.151 millones, y US\$ 81.779, para el acumulado de 12 meses, apreciándose un aumento de 24% sobre el período anterior; y de 18% con respecto a febrero 2012, y un descenso de 0,3% en relación a marzo 2011, y 18,15% en el acumulado de 12 meses, por un mejor precio del cobre de 14% para el período.

| Estimación de Inversión Privada 2011 - 2015 | Total |
|--|------------------|
| Regional | 36,37 |
| % del Total País | 0,1 |
| Energía | 8,00 |
| Forestal | 0,00 |
| Industria | 22,93 |
| Inmobiliario | 0,00 |
| Minería | 5,44 |
| Obras Públicas | 0,00 |
| Otros | 0,00 |
| Puertos | 0,00 |
| País | 72.678,74 |
| Energía | 18.683,96 |
| Forestal | 376,70 |
| Industria | 2.063,39 |
| Inmobiliario | 9.050,67 |
| Minería | 33.648,57 |
| Obras Públicas | 6.358,34 |
| Otros | 724,53 |
| Puertos | 1.772,58 |

| Estimación de Mano de Obra en Inversión Projectada | Diciembre 2012 | % Particip. País |
|---|-------------------|---------------------|
| Región (N° de personas) | 19 | 0,02% |
| País (N° de personas) | 93.800 | |

| CUADRO 18 Gasto Devengado FNDP por Programa (M\$) | Subtítulo | Gasto al 31 Mar 2012 | % Participación |
|---|-----------|----------------------------|--------------------|
| Región | | | |
| Estudios propios del Giro institucional | 22 | 0 | 0,0 |
| Transferencias Corrientes | 24 | 332.287 | 8,5 |
| Otros Gastos Corrientes | 26 | 0 | 0,0 |
| Activos No Financieros | 29 | 0 | 0,0 |
| Inversión Real | 31 | 1.966.674 | 50,6 |
| Anticipo a Contratistas | 32 | 253.093 | 6,5 |
| Transferencias de Capital | 33 | 1.335.134 | 34,3 |
| Total | | 3.887.188 | 100,0 |
| Deuda Flotante | 34 | 0 | |
| Presupuesto | | 29.877.372 | |
| % Ejecución | | 14,4% | |
| % Ejecución 31 Marzo 2011 | | 13,9% | |
| Saldo por Invertir | | 25.990.184 | |
| País | | | |
| Estudios propios del Giro institucional | 22 | 33.020 | 0,03 |
| Transferencias Corrientes | 24 | 3.813.896 | 2,93 |
| Otros Gastos Corrientes | 26 | 0 | 0,00 |
| Activos No Financieros | 29 | 9.553.207 | 7,34 |
| Inversión Real | 31 | 89.881.570 | 69,07 |
| Anticipo a Contratistas | 32 | 344.450 | 0,26 |
| Transferencias de Capital | 33 | 26.495.883 | 20,36 |
| Total | | 130.122.025 | 100,0 |
| Deuda Flotante | 34 | 21.818.438 | |
| Presupuesto | | 694.296.515 | |
| % Ejecución | | 18,7% | |
| % Ejecución 31 Marzo 2011 | | 13,7% | |
| Saldo por Invertir | | 564.174.490 | |

Ventas de Supermercados

En 4,2% caen las ventas de supermercados de la región en marzo en relación al mismo mes del año 2011, alcanzando un valor de \$2.746 millones (Cuadro 13); y en 5,9% con respecto al mes anterior. En tanto, suben en el valor acumulado de los últimos 12 meses sobre el período anterior, en 3,1%; al igual que el aumento experimentado por las ventas en el primer trimestre del 2012, versus el 2011, de 3%. Las ventas de la región representan el 0,5% de todas las ventas de supermercados del país, porcentaje que coincide con la participación de la región en el PIB global.

En todo el país, las ventas de supermercados crecen con una variación de 10% en relación al mes anterior, y 18% con respecto al mismo mes del año anterior, porcentaje que es equivalente con el consumo global de bienes no durables.

Sector Financiero

A \$230.829 en millones (equivalente a US\$446 millones, y al 56% aproximado del PIB regional) alcanzó el valor de las colocaciones de Diciembre 2011, significando un gran aumento de 14,5%, con el mismo mes del año 2011, porcentaje similar al comparar con la variación del promedio de los últimos 12 meses, con respecto al período anterior, de 14,3%. Estas variaciones van en la misma magnitud con los movimientos del comercio, en ventas de supermercados, y otros indicadores regionales, y a nivel agregado del país. En tanto, los depósitos y captaciones (\$126.502), se incrementan 27,5%, al comparar con Diciembre 2011, y en 17,8%, en 12 meses. Cabe señalar que las colocaciones y los depósitos regionales representan a nivel del país, el 0,3% y el 0,2%, respectivamente, mientras la región tiene una proporción en la generación del producto global del país de 0,5%; circunstancia que ocurre por la gran concentración de las operaciones financieras, en la región de Santiago.

A nivel nacional las colocaciones en diciembre alcanzan el valor de \$86.902.708 millones (aproximadamente el 72% del PIB del país, en el año 2011), con una variación anual de 16,1%; y en el promedio de 12 meses es de 13,3%. En tanto los depósitos y captaciones del país (\$76.465.428 millones) tiene variaciones de 18,7% y 15%, en esos dos períodos analizados.

Inversión Privada

Las proyecciones de inversión privada para los próximos 4 años (2012- 2015) es de US\$23 millones, y más proyectos que se ejecutaron en el 2011, por US\$14 millones, totalizan un valor de US\$36 millones. Estos se dirigen a proyectos industriales, por US\$23 millones, que representa el 63% del total regional, y el 1,1% del total de la inversión industrial del país. En segundo lugar se sitúa la inversión energía por US\$8 millones (22% del total regional, y 0,04% del total sectorial). También es relevante el monto de inversión en minería, por US\$5 millones (15% y 0,02%, respectivamente).

A nivel nacional el valor de la inversión es de US\$72.679 millones, en donde la inversión en Minería representa el 46,3%; seguido de la Energía, con un 25,7%; en tercer lugar Inmobiliario, 12,5%; Obras Públicas, 8,7%; Otros, 1%; y Forestal, 0,5%. Por ubicación geográfica, un 62% de toda la inversión se concentra en 3 regiones del Norte del país, que son Atacama (31%), Antofagasta (21,3%) y Tarapacá (9,3%).

| Diferenciales de participación de las regiones en el PIB con nueva serie Ref 2008 vs Base 2003 según años de comparación (%) | Participación | | | (3)-(1) Dif 2010 - 2003 | (3)-(2) Dif 2010 |
|--|---------------------|---------------------|--------------------|----------------------------------|------------------------|
| | 2003 | 2010 | | | |
| | (1) Base 2003 | (2) Base 2003 | (3) Ref 2008 | | |
| PIB Regionalizado | 100 | 100 | 100 | | |
| Arica y Parinacota | | | 0,6 | | |
| Tarapacá | 4,1 | 3,8 | 3,4 | -0,1 | 0,2 |
| Antofagasta | 7,7 | 6,8 | 11,3 | 3,6 | 4,5 |
| Atacama | 2,0 | 2,3 | 2,4 | 0,5 | 0,2 |
| Coquimbo | 2,5 | 2,7 | 3,2 | 0,7 | 0,5 |
| Valparaíso | 8,9 | 8,9 | 8,1 | -0,7 | -0,8 |
| Santiago | 46,5 | 49,1 | 47,8 | 1,4 | -1,2 |
| OHiggins | 4,1 | 4,0 | 4,5 | 0,5 | 0,6 |
| Maule | 3,8 | 3,7 | 3,4 | -0,4 | -0,3 |
| Bio Bio | 10,3 | 9,3 | 7,9 | -2,4 | -1,4 |
| La Araucanía | 2,6 | 2,7 | 2,2 | -0,4 | -0,4 |
| Los Ríos | | | 1,2 | | |
| Los Lagos | 5,0 | 4,8 | 2,5 | -2,6 | -1,1 |
| Aysén | 0,7 | 0,6 | 0,5 | -0,2 | -0,2 |
| Magallanes | 1,8 | 1,3 | 0,9 | -1,0 | -0,4 |

| PIB por Actividad Económica (Referencia 2008) (Mill. de \$) | 2008 | 2009 | 2010 |
|---|----------------|----------------|----------------|
| Agropecuario-silvícola | 7.877 | 7.164 | 7.330 |
| Pesca | 48.047 | 46.094 | 37.452 |
| Minería | 21.158 | 17.899 | 15.371 |
| Industria manufacturera | 20.143 | 15.851 | 17.996 |
| Electricidad, gas y agua | 2.797 | 3.296 | 3.647 |
| Construcción | 63.871 | 78.015 | 86.846 |
| Comercio, restaurant y hoteles | 31.386 | 29.897 | 30.619 |
| Transportes y comunicaciones | 26.408 | 24.488 | 24.538 |
| Servicios financieros y empres | 10.489 | 10.722 | 11.232 |
| Propiedad de vivienda | 20.301 | 21.085 | 21.807 |
| Servicios personales | 49.368 | 50.550 | 55.306 |
| Administración pública | 90.602 | 94.291 | 98.093 |
| Producto interno bruto | 392.447 | 399.353 | 410.612 |

| PIB por Actividad Económica (Referencia 2008) (%) | Participación en PIB Regional | | | Participación en PIB sectorial País | | |
|---|-------------------------------|-------|-------|-------------------------------------|-------------|-------------|
| | 2008 | 2009 | 2010 | 2008 | 2009 | 2010 |
| Agropecuario-silvícola | 2,01 | 1,79 | 1,79 | 0,29 | 0,28 | 0,28 |
| Pesca | 12,24 | 11,54 | 9,12 | 11,86 | 13,27 | 10,55 |
| Minería | 5,39 | 4,48 | 3,74 | 0,16 | 0,14 | 0,12 |
| Industria manufacturera | 5,13 | 3,97 | 4,38 | 0,19 | 0,16 | 0,17 |
| Electricidad, gas y agua | 0,71 | 0,83 | 0,89 | 0,11 | 0,12 | 0,12 |
| Construcción | 16,27 | 19,54 | 21,15 | 0,93 | 1,20 | 1,31 |
| Comercio, restaurant y hoteles | 8,00 | 7,49 | 7,46 | 0,34 | 0,35 | 0,31 |
| Transportes y comunicaciones | 6,73 | 6,13 | 5,98 | 0,42 | 0,41 | 0,38 |
| Servicios financieros y empres | 2,67 | 2,68 | 2,74 | 0,06 | 0,06 | 0,06 |
| Propiedad de vivienda | 5,17 | 5,28 | 5,31 | 0,44 | 0,44 | 0,46 |
| Servicios personales | 12,58 | 12,66 | 13,47 | 0,52 | 0,52 | 0,54 |
| Administración pública | 23,09 | 23,61 | 23,89 | 2,43 | 2,38 | 2,39 |
| Producto interno bruto | 100 | 100 | 100 | 0,46 | 0,47 | 0,46 |

Inversión Pública

La inversión pública de decisión regional, FNDR para el 2012 alcanza el valor de \$30 mil millones, habiéndose ejecutado al 31 de marzo el 13% (\$3.887 millones); lo que es levemente inferior al resultado obtenido del año anterior, de 13,9%. Esa inversión se dirige a proyectos de inversión real (caminos, calles, veredas, agua potable rural, electrificación rural, etc.), en un 51%; y a Transferencias de Capital (programas de fomento productivo, de innovación para la competitividad, transferencia a las municipalidades, etc.), 34%.

A nivel nacional, la suma de los montos de inversión del FNDR por región suma \$ 694 mil millones, con una ejecución del 18,7% al 31 de marzo, mayor que lo alcanzado el año 2011, de 13,7%. Los recursos se dirigen en un 69% a inversión real, 20% a transferencias de capital, 7% activos no financieros, y 3% a transferencias corrientes.

Construcción

Un gran aumento se aprecia en la superficie autorizada para construir en el 2011, de casi 70% que está explicado en más de un 60% por viviendas nuevas y un tercio por servicios.

A nivel nacional, la superficie autorizada para construir el 2011 crece un 48%, determinado por obras nuevas de viviendas, en 62%, industrial 22%, y servicios, 14%.

Cuentas Nacionales

En marzo fueron publicadas las nuevas series de Cuentas Nacionales para el período 2003 – 2011, con referencia 2008, que reemplazan a las series con base 2003, con datos regionalizados para el período 2008 – 2010. La modificación significa mejoras metodológicas y de fuentes de información que sitúan las series con estándares comparables con las del resto de los países de la OECD.

La nueva estructura productiva de la región muestra a la Administración Pública en primer lugar de importancia (24%, y 2,4% de participación a nivel sectorial en el país). En segundo lugar, la construcción (21,2%, y 1,3% en el sector nacional); posteriormente, servicios personales (13,5% y 0,5%, respectivamente).

A nivel de la estructura económica del país sus resultados sitúan primeramente a Servicios financieros y empresariales generando el 18,4% del producto; la Minería, 12%; Comercio, 10,7%; Industria manufacturera y Servicios personales, 10,6% cada uno. A continuación, siguen la construcción, 7,1%; Transporte y Comunicaciones, 6,7%; Servicios de vivienda, 4,7%; Administración Pública, 4%; Electricidad, gas y agua, 3,4%; Agropecuario-silvícola, 2,8%; y Pesca, 0,4%.

También es posible ver los cambios de participación de las regiones, en donde crecen 5 regiones, y 8 decrecen (se consideran las 13 regiones originales). Cabe señalar que todas las regiones que se expanden, con la excepción de Santiago, tienen en común la importancia de la actividad minera, principalmente el cobre; en especial Antofagasta, en donde esa actividad representa el 68%, y su expansión es de 3,6 puntos porcentuales (pp). La segunda expansión en importancia es de Santiago, en 1,4 pp por su calidad de región capital, que ejerce una fuerza centrípeta sobre las actividades que se realizan a lo largo del país, y por ello recibe indirectamente los efectos de todas las regiones. En tercer lugar, Coquimbo,

2. Estadísticas Económicas

2.1. Datos Económicos Coyunturales

| CUADRO 1 Producto Interno Bruto (PIB) | AÑO 2010 | VAR% c/r 2009 | VAR% 2008/2009 |
|--|-------------|------------------|-------------------|
| PIB (Mill de \$) | 410,612 | 2.8 | 1.8 |
| Tasa Participación Regional en el País (%) | 0.5 | | |
| PIB Per Capita | 3,878,635 | 1.8 | 0.7 |

| CUADRO 2 PIB Actividades Económicas (2010) | Tasa Participac Región | Tasa Participac en el País | VAR% 2010/2009 | VAR% 2009/2008 |
|---|---------------------------|----------------------------------|-------------------|-------------------|
| Administración Pública | 23.9 | 2.75 | 3.48 | 7.68 |
| Construcción | 21.2 | 3.03 | -21.14 | 4.12 |
| Servicios Personales (3) | 13.5 | 1.71 | 7.73 | 5.48 |
| Pesca | 9.1 | 8.21 | 21.72 | -19.75 |
| Comercio, Restaurantes y Hoteles | 7.5 | 3.88 | 13.31 | 13.31 |
| Transportes y Comunicaciones | 6.0 | 2.75 | 11.81 | -3.30 |
| Demás Actividades | 18.8 | | | |

| CUADRO 3 INACER | Indice Oct-Dic 12 | VAR% c/r Jul-Sep 12 | VAR% c/r Oct-Dic 11 | VAR% Acum 2011 |
|-----------------------------------|----------------------|------------------------|------------------------|-------------------|
| INACER (Base Promedio 2003 = 100) | 167.4 | -0.8 | 19.2 | 19.4 |
| VAR% 2010 | -10.5 | | | |

| CUADRO 4 Empleo | Trim. móvil Ene-Mar 12 | var. (miles) c/r trim. móvil Dic-Feb 12 | var. (miles) c/r = trim móvil año Ene-Mar 11 | Tasa Particip. % Trim. móvil Ene-Mar 12 |
|---|---------------------------|---|---|--|
| Región | | | | |
| Total Pob. Econom. Act. (15 años y más) | 81.14 | 0.12 | 1.44 | 100.00 |
| Fuerza de Trabajo (miles) | 52.65 | -1.58 | -0.77 | 64.89 |
| Ocupados (miles) | 49.97 | -2.24 | -1.21 | 61.59 |
| Desocupados miles) | 2.68 | 0.66 | 0.44 | 3.31 |
| Cesantes | 2.34 | 0.74 | 0.32 | 2.88 |
| Buscan Trabajo 1ª Vez | 0.34 | -0.08 | 0.12 | 0.42 |
| Tasa de Desocupación (%) | 5.1 | 1.36 | 0.89 | |
| País | | | | |
| Total Pob. Econom. Act. (15 años y más) | 13,608.48 | 17.21 | 205.16 | 100.00 |
| Fuerza de Trabajo (miles) | 8,150.51 | -5.27 | 154.45 | 59.89 |
| Ocupados (miles) | 7,612.68 | -24.71 | 200.21 | 55.94 |
| Desocupados miles) | 537.83 | 19.44 | -45.75 | 3.95 |
| Cesantes | 459.79 | 40.92 | -45.77 | 3.38 |
| Buscan Trabajo 1ª Vez | 78.04 | -21.48 | 0.02 | 0.57 |
| Tasa de Desocupación (%) | 6.6 | 0.24 | -0.70 | |

| CUADRO 5 Ocupados Categoría Ocupacional (miles) | Trim. móvil Ene-Mar 12 | var. (miles) c/r trim. móvil Dic-Feb 12 | var. (miles) c/r = trim móvil año Ene-Mar 11 | Tasa Particip..% Trim.. móvil Ene-Mar 12 |
|--|---------------------------|--|---|---|
| Región | 49.97 | -2.24 | -1.21 | 100.00 |
| Empleador | 2.26 | 0.19 | -0.18 | 4.51 |
| Cuenta Propia | 11.84 | -0.37 | -0.43 | 23.68 |
| Asalariados | 33.35 | -1.76 | -0.55 | 66.74 |
| Personal de Servicio | 1.85 | -0.40 | -0.32 | 3.69 |
| Familiar no Remunerado | 0.68 | 0.11 | 0.27 | 1.36 |
| País | 7,612.68 | -24.71 | 200.21 | 100.00 |
| Empleador | 311.57 | 2.35 | -57.04 | 4.09 |
| Cuenta Propia | 1,469.11 | 15.61 | 15.20 | 19.30 |
| Asalariados | 5,382.23 | -28.37 | 250.13 | 70.70 |
| Personal de Servicio | 347.20 | -11.79 | -12.46 | 4.56 |
| Familiar no Remunerado | 102.57 | -2.51 | 4.37 | 1.35 |

| CUADRO 6 Ocupados Rama Actividad Económica (miles) | Trim. móvil Ene-Mar 12 | var. (miles) c/r trim. móvil Dic-Feb 12 | var. (miles) c/r = trim móvil año Ene-Mar 11 | Tasa Particip..% Trim.. móvil Ene-Mar 12 |
|--|---------------------------|---|---|---|
| Región | 49.97 | -2.24 | -1.21 | 100.00 |
| Agricultura, ganadería, caza y silvicultura | 4.07 | -0.22 | -1.64 | 8.15 |
| Pesca | 2.46 | -0.37 | 0.19 | 4.92 |
| Explotación de minas y canteras | 1.48 | -0.18 | 0.62 | 2.97 |
| Industrias manufactureras | 4.03 | -0.82 | 0.08 | 8.07 |
| Suministro de electricidad, gas y agua | 0.31 | 0.00 | -0.61 | 0.63 |
| Construcción | 5.46 | 0.06 | 0.53 | 10.92 |
| Comercio al por mayor y menor; reparac vehículos automotores, | 9.23 | -0.19 | 0.38 | 18.46 |
| Hoteles y restaurantes | 1.68 | 0.08 | 0.15 | 3.37 |
| Transporte, almacenamiento y comunicaciones | 3.76 | 0.01 | 0.72 | 7.53 |
| Intermediación financiera | 0.73 | 0.04 | 0.13 | 1.45 |
| Actividades inmobiliarias, empresariales y de alquiler | 0.97 | 0.06 | -1.44 | 1.94 |
| Administ. pública y defensa; planes seguridad social afiliación obligatori | 6.64 | 0.24 | 0.71 | 13.29 |
| Enseñanza | 3.53 | -0.20 | -0.18 | 7.07 |
| Servicios sociales y de salud | 2.48 | -0.27 | 0.32 | 4.96 |
| Otras actividades de servicios comunitarios, sociales y personales | 0.65 | -0.01 | -0.62 | 1.30 |
| Hogares privados con servicio doméstico | 2.48 | -0.43 | -0.54 | 4.97 |
| Organizaciones y órganos extraterritoriales | 0.00 | 0.00 | 0.00 | 0.00 |
| País | 7,612.68 | -24.71 | 200.21 | 100.00 |
| Agricultura, ganadería, caza y silvicultura | 770.44 | -15.02 | -37.51 | 10.12 |
| Pesca | 51.67 | 2.51 | 7.78 | 0.68 |
| Explotación de minas y canteras | 238.27 | 6.14 | 17.35 | 3.13 |
| Industrias manufactureras | 862.50 | 15.43 | 17.50 | 11.33 |
| Suministro de electricidad, gas y agua | 60.57 | -0.14 | -7.72 | 0.80 |
| Construcción | 612.33 | -5.77 | 19.67 | 8.04 |
| Comercio al por mayor y menor; reparac vehículos automotores, | 1,508.95 | -44.83 | -53.81 | 19.82 |
| Hoteles y restaurantes | 281.72 | -3.00 | 22.54 | 3.70 |
| Transporte, almacenamiento y comunicaciones | 540.73 | -0.45 | 22.12 | 7.10 |
| Intermediación financiera | 138.33 | 0.24 | 14.58 | 1.82 |
| Actividades inmobiliarias, empresariales y de alquiler | 528.12 | 23.37 | 27.11 | 6.94 |
| Administ. pública y defensa; planes seguridad social afiliación obligator | 431.03 | -5.38 | 50.71 | 5.66 |
| Enseñanza | 512.09 | 8.11 | 50.78 | 6.73 |
| Servicios sociales y de salud | 356.51 | 1.56 | 51.88 | 4.68 |
| Otras actividades de servicios comunitarios, sociales y personales | 223.49 | -2.61 | -13.54 | 2.94 |
| Hogares privados con servicio doméstico | 493.74 | -5.17 | 11.08 | 6.49 |
| Organizaciones y órganos extraterritoriales | 2.19 | 0.30 | -0.31 | 0.03 |

| CUADRO 7 Ocupados Grupo Actividad Económica (miles) | Trim. móvil Ene-Mar 12 | var. (miles) c/r trim. móvil Dic-Feb 12 | var. (miles) c/r = trim móvil año Ene-Mar 11 | Tasa Particip. % Trim. móvil Ene-Mar 12 |
|---|---|--|---|--|
| Región | 49.97 | -2.24 | -1.21 | 100.00 |
| Miembros Poder Ejec. y Legisl. y personal directivo Adm. Pub. y empres. | 1.16 | 0.00 | -0.38 | 2.33 |
| Profesionales Científicos e Intelectuales | 4.17 | -0.30 | 0.49 | 8.35 |
| Técnicos y Profesionales de nivel medio | 4.59 | -0.35 | -1.06 | 9.19 |
| Empleados de Oficina | 3.70 | -0.01 | -0.12 | 7.41 |
| Trabajadores de los Servicios y vendedores de comercios y mercados | 8.00 | -0.42 | 0.42 | 16.01 |
| Agricultores y Trabajadores calificados agropecuarios y pesqueros | 4.73 | -0.35 | 0.10 | 9.47 |
| Oficiales, Operarios y artesanos de artes mecánicas y de otros oficios | 7.76 | -0.42 | 0.59 | 15.53 |
| Operadores de instalaciones y máquinas y montadores | 4.62 | -0.09 | 0.32 | 9.24 |
| Trabajadores no Calificados | 10.00 | -0.45 | -1.34 | 20.01 |
| Otros no Identificados | 1.23 | 0.15 | -0.24 | 2.46 |
| País | 7,612.68 | -24.71 | 200.21 | 100.00 |
| Miembros Poder Ejec. y Legisl. y personal directivo Adm. Pub. y empres. | 171.83 | 9.01 | -7.23 | 2.26 |
| Profesionales Científicos e Intelectuales | 807.55 | 17.19 | 114.78 | 10.61 |
| Técnicos y Profesionales de nivel medio | 803.29 | -7.09 | 32.09 | 10.55 |
| Empleados de Oficina | 677.02 | -8.74 | -8.12 | 8.89 |
| Trabajadores de los Servicios y vendedores de comercios y mercados | 1,080.25 | -35.36 | -34.99 | 14.19 |
| Agricultores y Trabajadores calificados agropecuarios y pesqueros | 305.83 | 1.08 | 16.26 | 4.02 |
| Oficiales, Operarios y artesanos de artes mecánicas y de otros oficios | 1,045.50 | 10.55 | 27.87 | 13.73 |
| Operadores de instalaciones y máquinas y montadores | 693.69 | 0.25 | 7.94 | 9.11 |
| Trabajadores no Calificados | 1,967.15 | -11.73 | 43.73 | 25.84 |
| Otros no Identificados | 60.56 | 0.14 | 7.87 | 0.80 |

| CUADRO 8 Estimación de Inversión Privada 2011 - 2015 | 2011 | 2012 | 2013 | 2014 | 2015 | Total |
|---|------------------|------------------|------------------|------------------|------------------|------------------|
| Región | 13.56 | 22.81 | 0.00 | 0.00 | 0.00 | 36.37 |
| % del Total País | 0.1 | 0.1 | 0.0 | 0.0 | 0.0 | 0.1 |
| Energía | 0.54 | 7.46 | 0.00 | 0.00 | 0.00 | 8.00 |
| Forestal | 0.00 | 0.00 | 0.00 | 0.00 | 0.00 | 0.00 |
| Industria | 10.31 | 12.62 | 0.00 | 0.00 | 0.00 | 22.93 |
| Inmobiliario | 0.00 | 0.00 | 0.00 | 0.00 | 0.00 | 0.00 |
| Minería | 2.71 | 2.72 | 0.00 | 0.00 | 0.00 | 5.44 |
| Obras Públicas | 0.00 | 0.00 | 0.00 | 0.00 | 0.00 | 0.00 |
| Otros | 0.00 | 0.00 | 0.00 | 0.00 | 0.00 | 0.00 |
| Puertos | 0.00 | 0.00 | 0.00 | 0.00 | 0.00 | 0.00 |
| Inter Regional | 449.38 | 283.41 | 581.97 | 517.55 | 236.34 | 2,068.65 |
| Energía | 121.68 | 172.78 | 237.53 | 151.03 | 49.70 | 732.72 |
| Forestal | 0.00 | 0.00 | 0.00 | 0.00 | 0.00 | 0.00 |
| Industria | 0.00 | 0.00 | 0.00 | 0.00 | 0.00 | 0.00 |
| Inmobiliario | 283.93 | 0.00 | 0.00 | 0.00 | 0.00 | 283.93 |
| Minería | 0.00 | 0.00 | 0.00 | 0.00 | 0.00 | 0.00 |
| Obras Públicas | 43.77 | 110.64 | 344.44 | 366.51 | 186.64 | 1,052.00 |
| Otros | 0.00 | 0.00 | 0.00 | 0.00 | 0.00 | 0.00 |
| Puertos | 0.00 | 0.00 | 0.00 | 0.00 | 0.00 | 0.00 |
| País | 11,878.51 | 17,399.04 | 17,942.45 | 14,876.31 | 10,582.43 | 72,678.74 |
| Energía | 2,754.74 | 5,566.98 | 5,114.67 | 3,295.58 | 1,951.99 | 18,683.96 |
| Forestal | 272.33 | 100.82 | 3.55 | 0.00 | 0.00 | 376.70 |
| Industria | 723.38 | 742.74 | 346.47 | 208.77 | 42.03 | 2,063.39 |
| Inmobiliario | 2,354.64 | 2,199.18 | 1,696.45 | 1,488.27 | 1,312.13 | 9,050.67 |
| Minería | 4,616.95 | 7,202.05 | 8,262.68 | 8,092.72 | 5,474.16 | 33,648.57 |
| Obras Públicas | 864.71 | 1,000.63 | 1,511.73 | 1,343.10 | 1,638.17 | 6,358.34 |
| Otros | 179.28 | 166.05 | 152.41 | 108.54 | 118.26 | 724.53 |
| Puertos | 112.49 | 420.59 | 854.49 | 339.32 | 45.69 | 1,772.58 |

| CUADRO 9 Ventas de Supermercados | Valor (Mill \$) | VAR% c/r mes ant | VAR% c/r = mes año ant | VAR% Ult 12 mes. c/r 12 mes. ant. | Participac. País |
|---|--------------------|---------------------|---------------------------|--|---------------------|
| Región | | | | | |
| Ventas Mes Mar 2012 (Mill. de \$) | 2.746 | -5,9 | -4,2 | 3,1 | 3,0 |
| Ventas Año 2011 (Mill de \$) | 35.468 | | | | |
| País | | | | | |
| Ventas Mes Mar 2012 (Mill. de \$) | 633.163 | 10,1 | 18,1 | 10,4 | 15,1 |
| Ventas Año 2011 (Mill de \$) | 6.701.451 | | | | |

| CUADRO 10 Exportaciones | Valor (Mill US\$) | VAR% c/r mes ant | VAR% c/r = mes año ant | VAR% Ult 12 mes. c/r 12 mes. ant. | Participac. País |
|--|----------------------|---------------------|---------------------------|--|---------------------|
| Región | | | | | |
| Exportaciones Mes Mar 2012 (Mill US\$) | 17.7 | -43.6 | -39.7 | 16.8 | 0.2 |
| Exportaciones Año 2011 (Mill US\$) | 410.6 | | | | 0.5 |
| País | | | | | |
| Exportaciones Mes Mar 2012 (Mill US\$) | 7.151.3 | 18.0 | -0.3 | 14.9 | |
| Exportaciones Año 2011 (Mill US\$) | 80.766.9 | | | | |

| CUADRO 11 Colocaciones y Captaciones Financieras | Dec-11 | VAR% c/r mes ant | VAR% c/r = mes año ant | VAR% Ult 12 mes. c/r 12 mes. ant. | Participac. País |
|---|------------|---------------------|---------------------------|--|---------------------|
| Región | | | | | |
| Colocaciones (Saldo en mill de \$) | 230.829 | 1.1 | 14.5 | 14.3 | 0.3 |
| Captaciones (Saldo en mill de \$) | 126.502 | 10.9 | 27.5 | 17.8 | 0.2 |
| País | | | | | |
| Colocaciones (Saldo en mill de \$) | 86.902.708 | 0.6 | 20.9 | 13.3 | 100.0 |
| Captaciones (Saldo en mill de \$) | 76.465.428 | 2.8 | 24.2 | 15.0 | 100.0 |

| CUADRO 12 Superficie Construida (m2) | Nov 2011 | VAR% c/r mes ant | VAR% c/r = mes año ant | VAR% Ult 12 mes. c/r 12 mes. ant. | VAR% acum. 2011 c/r acum. 2010 |
|---|-----------|---------------------|---------------------------|--|--------------------------------------|
| Región | | | | | |
| Edificación Total | 2.681 | -63.7 | -36.4 | 68.6 | 85.6 |
| Viviendas/2 | 1.871 | 1.2 | -40.8 | 68.2 | 116.8 |
| Obras Nuevas | 1.355 | -5.2 | -56.5 | 77.0 | 135.6 |
| Ampliaciones | 516 | 22.9 | - | -16.6 | -17.3 |
| Industria, Comercio y Estab. Financ. | 642 | -84.3 | -31.1 | 27.7 | 27.5 |
| Servicios | 168 | -88.3 | 38.8 | 146.6 | 84.8 |
| País | | | | | |
| Edificación Total | 1.727.715 | 18.1 | 56.9 | 48.2 | 50.9 |
| Viviendas/2 | 927.782 | 3.8 | 42.9 | 59.3 | 60.9 |
| Obras Nuevas | 842.435 | 0.9 | 36.0 | 63.6 | 63.4 |
| Ampliaciones | 85.347 | 46.0 | 185.9 | 14.9 | 32.8 |
| Industria, Comercio y Estab. Financ. | 463.772 | 34.2 | 88.7 | 35.7 | 39.1 |
| Servicios | 336.161 | 50.3 | 63.0 | 37.1 | 41.5 |

| CUADRO 13 INACOR (Índice de Actividad de la Construcción) (Base 2003=100) | Índice Oct 11 | VAR% c/r Sep 11 | VAR% c/r Oct 10 | VAR% Ult 12 mes. c/r 12 mes. ant. | VAR% acum. 2011 c/r acum. 2010 |
|--|------------------|--------------------|--------------------|--|--------------------------------------|
| INACOR (Base Promedio 2003 = 100) | 467.3 | 25.8 | 67.4 | 16.3 | 21.1 |

2.2. DATOS ECONÓMICOS ANUALES

Variación de los PIB Regionales 2009 - 2010
(Referencia 2008)

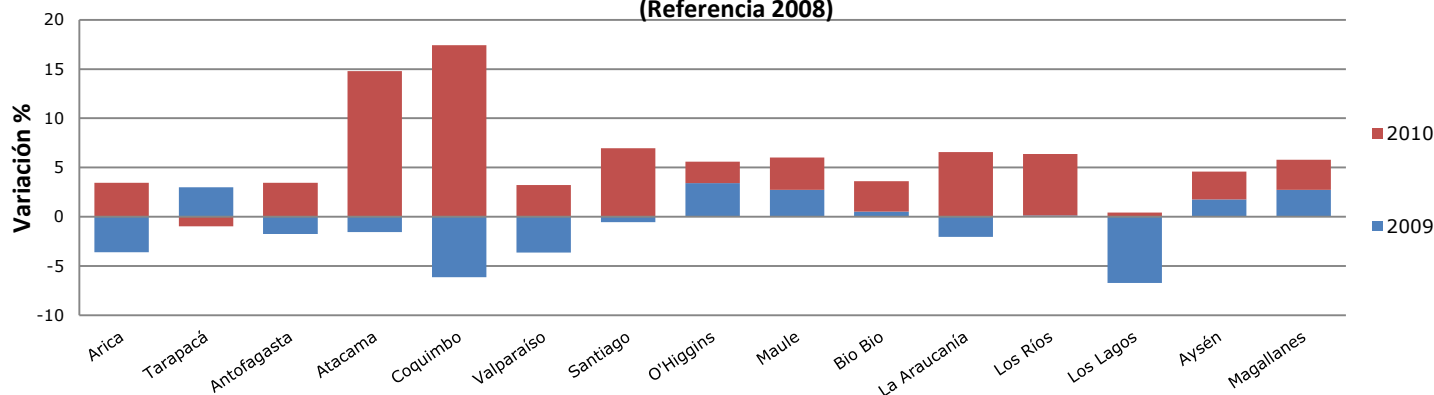

| | 2008 | Particip PIB País 2008 | 2009 | Particip PIB País 2009 | 2010 | Particip PIB País 2010 |
|---------------------------------------|------------|------------------------------|------------|------------------------------|------------|------------------------------|
| Arica y Parinacota | 555.951 | 0,65 | 536.057 | 0,63 | 554.643 | 0,62 |
| Tarapacá | 2.986.032 | 3,48 | 3.075.498 | 3,61 | 3.046.381 | 3,39 |
| Antofagasta | 10.007.255 | 11,66 | 9.833.402 | 11,55 | 10.172.823 | 11,33 |
| Atacama | 1.931.975 | 2,25 | 1.902.049 | 2,24 | 2.183.362 | 2,43 |
| Coquimbo | 2.593.051 | 3,02 | 2.434.293 | 2,86 | 2.858.209 | 3,18 |
| Valparaíso | 7.344.762 | 8,56 | 7.079.082 | 8,32 | 7.308.004 | 8,14 |
| Santiago | 40.357.118 | 47,04 | 40.136.483 | 47,16 | 42.927.534 | 47,81 |
| O'Higgins | 3.850.759 | 4,49 | 3.982.113 | 4,68 | 4.068.664 | 4,53 |
| Del Maule | 2.901.705 | 3,38 | 2.981.158 | 3,50 | 3.078.672 | 3,43 |
| Del Biobio | 6.857.443 | 7,99 | 6.894.694 | 8,10 | 7.106.868 | 7,92 |
| La Araucanía | 1.901.334 | 2,22 | 1.862.447 | 2,19 | 1.984.620 | 2,21 |
| Los Ríos | 1.016.840 | 1,19 | 1.018.166 | 1,20 | 1.081.838 | 1,20 |
| Los Lagos | 2.348.896 | 2,74 | 2.190.934 | 2,57 | 2.200.687 | 2,45 |
| Aysén | 392.447 | 0,46 | 399.353 | 0,47 | 410.612 | 0,46 |
| Magallanes | 754.512 | 0,88 | 775.300 | 0,91 | 798.778 | 0,89 |
| Subtotal regionalizado | 85.800.078 | 91,42 | 85.101.027 | 91,63 | 89.781.695 | 91,12 |
| IVA , derechos de importación y otros | 8.047.854 | 8,58 | 7.774.235 | 8,37 | 8.780.042 | 8,91 |
| Producto Interno Bruto | 93.847.932 | 100,00 | 92.875.262 | 100,00 | 98.536.200 | 100,00 |

| Diferenciales de participación PIB por clase de actividad económica en PIB regional para el año 2009 según Referencia 2008 y Base 2003 | AÑO 2009 Participación PIB Región | | |
|--|--------------------------------------|-------------------|-----------|
| | (Base 2003) (%) | (Ref 2008) (%) | Var pp |
| PIB regional en PIB País | 100,0 | 100,0 | 0,0 |
| Agropecuario-silvícola | 1,8 | 1,9 | -0,1 |
| Pesca | 11,5 | 21,0 | -9,4 |
| Minería | 4,5 | 1,9 | 2,5 |
| Industria Manufacturera | 4,0 | 4,5 | -0,5 |
| Electricidad, Gas y Agua | 0,8 | 2,4 | -1,6 |
| Construcción | 19,5 | 10,4 | 9,2 |
| Comercio, Restaurantes y Hoteles | 7,5 | 5,3 | 2,1 |
| Transportes y Comunicaciones | 6,1 | 9,2 | -3,0 |
| Servicios Financieros y Empresariales | 2,7 | 6,5 | -3,8 |
| Propiedad de Vivienda | 5,3 | 4,9 | 0,3 |
| Servicios Personales | 12,7 | 13,8 | -1,1 |
| Administración Pública | 23,6 | 19,6 | 4,1 |

| Diferenciales de participación PIB y PIB por clase de actividad económica de la región en PIB país para el año 2009 según Base 2008 y Base 2003 | AÑO 2009 Participación PIB País | | |
|---|------------------------------------|-------------------|-----------|
| | (Base 2003) (%) | (Ref 2008) (%) | Var pp |
| PIB regional en PIB País | 0,5 | 0,7 | -0,2 |
| Agropecuario-silvícola | 0,3 | 0,3 | 0,0 |
| Pesca | 13,3 | 10,8 | 2,5 |
| Minería | 0,1 | 0,2 | 0,0 |
| Industria Manufacturera | 0,2 | 0,2 | 0,0 |
| Electricidad, Gas y Agua | 0,1 | 0,7 | -0,6 |
| Construcción | 1,2 | 0,9 | 0,3 |
| Comercio, Restaurantes y Hoteles | 0,3 | 0,3 | 0,0 |
| Transportes y Comunicaciones | 0,4 | 0,5 | -0,1 |
| Servicios Financieros y Empresariales | 0,1 | 0,2 | -0,2 |
| Propiedad de Vivienda | 0,4 | 0,5 | -0,1 |
| Servicios Personales | 0,5 | 0,7 | -0,2 |
| Administración Pública | 2,4 | 2,8 | -0,4 |

| CUADRO 17 Inversión Pública | Año 2010 miles \$ cada año | Tasa Partic. en el País | VAR% c/r 2009 | Inversión Per Capita 2010 |
|--------------------------------|----------------------------------|----------------------------------|---------------------|---------------------------------|
| Total Región | 78,082,556 | 2.2 | -26.4% | 744,757 |
| Sectorial | 43,933,635 | 1.6 | -36% | 419,042 |
| Regional | 30,373,836 | | -9% | 289,708 |
| Municipal | 3,775,085 | | -15% | 36,007 |
| Total País | 3,624,812,546 | 100.0 | -4.8% | 212,048 |
| Sectorial | 2,681,815,187 | 100.0 | -2% | 156,884 |
| Regional | 738,213,936 | | -11% | 43,185 |
| Municipal | 204,783,423 | | -19% | 11,980 |

| CUADRO 18 Inversión Pública de Decisión Regional (IDR) | 2010 |
|---|-------|
| Región | |
| % IDR con Municipios | 43.7% |
| % IDR sin Municipios | 40.9% |
| País | |
| % IDR con Municipios | 26.0% |
| % IDR sin Municipios | 21.6% |

| CUADRO 19 Acciones de Fomento a la Micro, Pequeña y Mediana Empresa | 2010 |
|--|--------------|
| Región | |
| Número de Beneficiarios | 205 |
| Monto Transferencias en millones de \$ | 1,219 |
| Emprendimiento e Innovación. | |
| Número de Beneficiarios | 48 |
| Monto Transferencias en millones de \$ | 526 |
| Atracción de Inversiones | |
| Número de Beneficiarios | 29 |
| Monto Transferencias en millones de \$ | 230 |
| Fomento | |
| Número de Beneficiarios | 52 |
| Monto Transferencias en millones de \$ | 463 |
| Inversión y Financiamiento | |
| Número de Beneficiarios | 76 |
| Monto Transferencias en millones de \$ | 0 |

| Cuadro 20 Patentes de Invención | 2008 | 2009 | 2010 |
|------------------------------------|------|------|------|
| Región | | | |
| Patentes de Invención Presentadas | 1 | 1 | 1 |
| Patentes de Invención Concedidas | 0 | 0 | 0 |
| País | | | |
| Patentes de Invención Presentadas | 334 | 343 | 328 |
| Patentes de Invención Concedidas | 100 | 162 | 95 |

| CUADRO 21 Número de Empresas Según Tamaño en Ventas | 2008 | 2009 | 2010 |
|--|----------------|----------------|----------------|
| Región | 6,504 | 6,647 | 6,820 |
| Microempresa | 4,911 | 5,014 | 5,100 |
| Pequeña Empresa | 815 | 828 | 891 |
| Mediana Empresa | 82 | 77 | 83 |
| Gran Empresa | 29 | 26 | 27 |
| Sin Ventas | 667 | 702 | 719 |
| País | 905,216 | 915,900 | 931,926 |
| Microempresa | 613,742 | 613,316 | 615,703 |
| Pequeña Empresa | 136,934 | 137,305 | 147,980 |
| Mediana Empresa | 20,639 | 20,168 | 22,029 |
| Gran Empresa | 10,491 | 10,172 | 11,129 |
| Sin Ventas | 123,410 | 134,939 | 135,085 |

| CUADRO 22 Dotación de Funcionarios Públicos | 2010 | VAR% c/r 2009 | Particip % |
|--|---------|---------------------|---------------|
| Región | 3,585 | 4.6 | 1.8 |
| Total País | 203,159 | | |

| CUADRO 23 Inversión Extranjera | 2010 | VAR% c/r 2009 |
|---|------------------|------------------|
| Región | | |
| Inversión Extran. Materializ. (Miles de US\$) | 6,045 | #DIV/0! |
| N° de Países de Origen | 1 | |
| N° de Sectores Económicos de Destino | 1 | |
| Multirregional | 1,085,500 | -62.2 |
| Total País | 2,304,172 | -55.0 |

| CUADRO 24 Desembarque Pesquero (Toneladas) | 2010 | Var% c/r 2009 |
|---|----------------|------------------|
| Región | 193,075 | -18.5 |
| Artesanal | 12,517 | -24.3 |
| Barco Factoría | 0 | 0.0 |
| Centro Cultivo | 159,107 | -20.6 |
| Industrial | 21,451 | 7.8 |

| CUADRO 25 Número de Bancos, Sucursales, Empleados y Cajeros Automáticos | Feb-11 |
|---|--------|
| N° de Bancos | 6 |
| N° de Sucursales | 16 |
| N° de Empleados | 187 |
| N° de Cajeros Automáticos | 40 |

| CUADRO 26 Superficie Agrícola (ha) | 2007 | % | % País |
|---|-------------------|------------|-------------|
| Total Superficie Agrícola Región | 776,774 | 100 | 4.20 |
| Total Superficie Regada | 2,961 | 0.38 | 0.27 |
| Riego Gravitacional | 1,239 | 0.16 | 0.15 |
| Riego Mecánico | 1,488 | 0.19 | 2.59 |
| Microriego | 233 | 0.03 | 0.09 |
| Total Superficie Agrícola País | 18,473,128 | 100 | |
| Total Superficie Regada | 1,108,559 | 6.00 | |
| Riego Gravitacional | 801,332 | 4.34 | |
| Riego Mecánico | 57,394 | 0.31 | |

| CUADRO 27 Masa Ganadera | 2007 | % País |
|----------------------------|-----------|--------|
| Región | | |
| N° Explotaciones de Ovinos | 1,582 | 1.78 |
| N° Cabezas Ovinos | 312,040 | 5.26 |
| N° Explotaciones Bovinos | 2,300 | 2.03 |
| N° Cabezas Bovinos | 199,284 | 7.92 |
| País | | |
| N° Explotaciones de Ovinos | 77,982 | 100.00 |
| N° Cabezas Ovinos | 3,938,895 | 100.00 |
| N° Explotaciones Bovinos | 129,023 | 100.00 |
| N° Cabezas Bovinos | 3,789,697 | 100.00 |

| CUADRO 28 | N° | Ingreso |
|--|---------------|----------------|
| Ingreso Medio de los Ocupados Año 2010 | Ocupados | Medio |
| Grupos de Edad | 46,770 | 418,044 |
| 15 - 24 | 4,418 | 222,165 |
| 25 - 29 | 5,059 | 371,862 |
| 30 - 34 | 6,610 | 474,907 |
| 35 - 44 | 12,795 | 426,393 |
| 45 - 54 | 10,014 | 431,986 |
| 55 - 64 | 5,571 | 421,118 |
| 65 y más | 2,303 | 617,564 |
| Nivel Educativo | 46,770 | 418,044 |
| Nunca Estudio | 729 | 155,354 |
| Educación Preescolar | 26 | 179,877 |
| Educación Primaria (Nivel 1) | 6,382 | 193,074 |
| Educación Primaria (Nivel 2) | 8,595 | 248,943 |
| Educación Secundaria | 19,745 | 379,954 |
| Educación Técnica (Ed. Superior No Universitaria) | 4,205 | 607,169 |
| Educación Universitaria | 6,826 | 813,157 |
| Postítulos y Maestría | 262 | 1,743,399 |
| Doctorado | 0 | 0 |
| Nivel ignorado | 0 | 0 |
| Categoría de la Ocupación | 46,770 | 418,044 |
| Empleador | 2,164 | 1,128,120 |
| Cuenta Propia | 10,657 | 250,121 |
| Total Asalariados | 31,129 | 454,012 |
| Sector Privado | 20,802 | 338,397 |
| Sector Público | 10,328 | 686,875 |
| Total Personal de Servicio Doméstico | 2,424 | 128,623 |
| Puertas Afuera | 2,267 | 132,524 |
| Puertas Adentro | 157 | 72,207 |
| Familiar No Remunerado | 396 | 0 |
| Rama de la Actividad | 46,770 | 418,044 |
| Agricultura, Ganadería, Caza y Silvicultura | 4,358 | 290,146 |
| Pesca | 2,151 | 325,405 |
| Explotación de minas y canteras | 886 | 632,606 |
| Industria Manufacturera | 3,537 | 231,670 |
| Suministro de Electricidad, Gas y Agua | 895 | 370,118 |
| Construcción | 3,119 | 319,004 |
| Comercio | 8,022 | 370,980 |
| Hoteles y Restaurantes | 1,175 | 347,461 |
| Transporte, Almacenamiento y Comunicaciones | 3,001 | 422,197 |
| Intermediación Financiera | 409 | 683,592 |
| Actividades Inmobiliarias, Empresariales y de Alquiler | 1,246 | 781,716 |
| Administración Pública | 6,667 | 664,955 |
| Enseñanza | 4,175 | 564,728 |
| Servicios Sociales y de Salud | 2,656 | 607,889 |
| Otras activ. de servicios comunitarios, sociales y persona | 822 | 213,339 |
| Hogares Privados con Servicio Doméstico | 3,652 | 108,514 |
| Organizaciones y Órganos Extraterritoriales | 0 | 0 |

| CUADRO 28 (Continuación) | N° | Ingreso |
|--|---------------|----------------|
| Ingreso Medio de los Ocupados Año 2010 | Ocupados | Medio |
| Grupos de Ocupación | 46,770 | 418,044 |
| Miembros poder ejec. legislat. y directivo admn. publi | 835 | 1,749,124 |
| Profesionales Científicos e intelectuales | 4,237 | 973,684 |
| Técnicos y profesionales de nivel medio | 4,554 | 606,247 |
| Empleados de oficina | 4,378 | 382,987 |
| Trabaj. de servici y vendedores de comercios y merca | 7,410 | 291,808 |
| Agricultores y trabaj. Calif. Agropecuar. y pesqueros | 4,530 | 250,682 |
| Oficiales, operarios y de artes mecánicas y otros ofic | 5,990 | 275,623 |
| Operadores de instalaciones y máquinas y montador | 3,792 | 414,308 |
| Trabajadores no calificados | 9,989 | 204,181 |
| Otros No identificados | 1,056 | 918,453 |
| Horas Habituales de Trabajo | 46,770 | 418,044 |
| 1 - 30 | 7,513 | 155,101 |
| 31 - 44 | 9,492 | 534,082 |
| 45 | 11,167 | 454,688 |
| 46 - 50 | 9,835 | 432,292 |
| 51 - 60 | 4,883 | 427,021 |
| 61 y más hrs | 3,882 | 490,401 |
| Sin información | | |
| Tamaño de la Empresa | 44,346 | 433,861 |
| Menos de 5 | 16,010 | 302,570 |
| De 5 a 10 personas | 2,924 | 535,041 |
| Entre 11 y 49 | 4,115 | 297,674 |
| Entre 50 y 199 | 2,469 | 355,970 |
| 200 y más personas | 18,829 | 569,753 |

2. Estadísticas Sociales

| CUADRO 29 Pobreza | 2009 | VAR% c/r 2006 | Tasa Particip 2009 |
|---------------------------------|---------------|------------------|--------------------------|
| Total Población Regional | 93,787 | 4 | 100.0 |
| Total Indigente | 4,876 | 30 | 5.2 |
| 0 a 14 años | 2,066 | 20 | 2.2 |
| 15 a 29 años | 1,106 | -10 | 1.2 |
| 30 a 44 años | 980 | 113 | 1.0 |
| 45 a 59 años | 498 | 202 | 0.5 |
| 60 Y Más | 226 | 23 | 0.2 |
| Hombre | 2,629 | 72 | 2.8 |
| Mujer | 2,247 | 1 | 2.4 |
| Total Pobre No Indigente | 9,292 | 103 | 9.9 |
| 0 a 14 años | 3,715 | 117 | 4.0 |
| 15 a 29 años | 2,082 | 31 | 2.2 |
| 30 a 44 años | 1,831 | 160 | 2.0 |
| 45 a 59 años | 857 | 299 | 0.9 |
| 60 Y Más | 807 | 129 | 0.9 |
| Hombre | 4,211 | 83 | 4.5 |
| Mujer | 5,081 | 122 | 5.4 |
| Total No Pobre | 79,619 | -3 | 84.9 |
| 0 a 14 años | 17,029 | -12 | 18.2 |
| 15 a 29 años | 19,816 | -6 | 21.1 |
| 30 a 44 años | 16,960 | 4 | 18.1 |
| 45 a 59 años | 14,826 | -7 | 15.8 |
| 60 Y Más | 10,988 | 15 | 11.7 |
| Hombre | 39,390 | -4 | 42.0 |
| Mujer | 40,229 | -2 | 42.9 |

| CUADRO 30 Gasto Público Social | 2009 | VAR% c/r 2008 | Particip % 2009 |
|-----------------------------------|-------------------|------------------|--------------------|
| Regional | 125,906 | 12.2 | 0.8 |
| Gasto Público en Vivienda | 27,059 | 43.0 | 2.2 |
| Gasto Público en Salud | 28,862 | 20.7 | 0.9 |
| Gasto Público en Educación | 35,021 | 11.7 | 0.8 |
| Gasto Público en Previsión | 8,444 | -4.9 | 0.2 |
| Gasto Público Otros Sectores | 26,520 | -9.0 | 1.8 |
| País | 15,486,222 | 16.0 | 100.0 |
| Gasto Público en Vivienda | 1,247,306 | 31.1 | 100.0 |
| Gasto Público en Salud | 3,330,321 | 20.9 | 100.0 |
| Gasto Público en Educación | 4,515,389 | 16.9 | 100.0 |
| Gasto Público en Previsión | 4,924,437 | 13.0 | 100.0 |
| Gasto Público Otros Sectores | 1,468,769 | 3.4 | 100.0 |

| CUADRO 31 Dotación de Camas de Hospital | 2010 |
|--|------|
| N° de Camas | 262 |

| CUADRO 32 Matricula en Educación Regular por Nivel (N° Alumnos) | 2009 |
|---|---------------|
| Región | 22,903 |
| Parvularia | 1,996 |
| Especial | 902 |
| Básica | 13,310 |
| Media H.C. | 4,935 |
| Media T.P. | 1,760 |

| CUADRO 33 Matricula en Educación Regular por Dependencia del Establecimiento (N° Alumnos) | 2010 |
|--|---------------|
| Región | 22,903 |
| Municipal | 10,588 |
| Particular Subvencionada | 12,097 |
| Particular Pagada | 0 |
| Corporaciones | 218 |

| CUADRO 34 Antecedentes por Comunas | Superficie (km2) | Población 2002 | Población 2010 | % Rural 2002 | % Rural 2010 |
|--|---------------------|-------------------|-------------------|--------------------|--------------------|
| Coihaique | 7,290 | 50,041 | 58,014 | 10 | 8 |
| Lago Verde | 5,422 | 1,062 | 950 | 100 | 100 |
| Aisén | 29,796 | 22,353 | 26,475 | 12 | 9 |
| Cisne | 15,321 | 5,739 | 6,146 | 56 | 47 |
| Guaitecas | 621 | 1,539 | 1,820 | 8 | 2 |
| Cochrane | 8,600 | 2,867 | 2,801 | 23 | 19 |
| O'Higgins | 8,183 | 463 | 661 | 100 | 100 |
| Tortel | 19,711 | 507 | 624 | 100 | 100 |
| Chile Chico | 5,737 | 4,444 | 5,217 | 32 | 28 |
| Río Ibáñez | 5,997 | 2,477 | 2,135 | 100 | 100 |
| Total Región | | 91,492 | 104,843 | | |

3. Estadísticas Ambientales

| | 2001 | | |
|----------------------------------|---------------------|---------------------|--------------------------------------|
| | N° Ha | % en Total del País | % en Total cada Categoría en el País |
| CUADRO 35 | | | |
| Uso de la Tierra | | | |
| Región | | | |
| Total Superficie | 10,698,183 | | 14.2 |
| Áreas Urbanas e Industriales | 2,222 | | 0.9 |
| Terrenos Agrícolas | 3,379 | | 0.1 |
| Praderas y Matorrales | 1,299,881 | | 6.5 |
| Bosques | 4,823,555 | | 29.1 |
| Humedales | 1,146,667 | | 24.8 |
| Áreas Desprovistas de Vegetación | 1,182,172 | | 4.8 |
| Nieves y Glaciares | 1,811,682 | | 42.2 |
| Otros (1) | 428,625 | | 26.7 |
| País | | | |
| Total Superficie (ha) | 75,552,099.0 | 100 | 100 |
| Áreas Urbanas e Industriales | 248,002 | 0.3 | 100 |
| Terrenos Agrícolas | 3,414,510 | 4.5 | 100 |
| Praderas y Matorrales | 19,983,588 | 26.5 | 100 |
| Bosques | 16,595,372 | 22.0 | 100 |
| Humedales | 4,632,361 | 6.1 | 100 |
| Áreas Desprovistas de Vegetación | 24,776,378 | 32.8 | 100 |
| Nieves y Glaciares | 4,293,895 | 5.7 | 100 |
| Otros (1) | 1,607,993 | 2.1 | 100.0 |

| | 2001 | | |
|----------------------------|--------------------|---------------------|--------------------------------------|
| | N° Ha | % en Total del País | % en Total cada Categoría en el País |
| CUADRO 36 | | | |
| Bosque Nativo | | | |
| Región | | | |
| Total Bosque Nativo (ha) | 4,815,532.0 | | 35.4 |
| Bosque Adulto (ha) | 2,390,054.0 | | 40.4 |
| Renoval (ha) | 911,235.0 | | 23.9 |
| Bosque Adulto-Renoval (ha) | 231,398.0 | | 231,398.0 |
| Bosque Achaparrado (ha) | 1,282,845.0 | | 1,282,845.0 |
| País | | | |
| Total Bosque Nativo (ha) | 13,599,610 | 100 | 100 |
| Bosque Adulto (ha) | 5,912,235 | 43 | 100 |
| Renoval (ha) | 3,808,769 | 28 | 100 |
| Bosque Adulto-Renoval (ha) | 892,822 | 7 | 100 |
| Bosque Achaparrado (ha) | 2,985,784 | 22 | 100 |

Fuentes:

1. Comentario de Indicadores Económicos y Sociales.

Elaboración propia, en base a las siguientes fuentes primarias: Gráfico Variación Anual INACER, INE; Gráfico Variación Anual PIB País, Banco Central; Gráfico Tasas de Desocupación, INE; Gráfico Creación de Empleos, Ibid; Gráfico Exportaciones, Aduanas; Gráfico Ventas de Supermercados, INE; Cuadro Estimación de Inversión, Corporación de Bienes de Capital; Estimación de Mano de Obra en Inversión Proyectada, Ibid; Gasto Devengado FNDR por Programas, SUBDERE; Diferenciales de participación de las regiones en el PIB con nueva Referencia 2008 versus Base 2003 según años de comparación, Banco Central; PIB por Actividad Económica en mill. de \$, Ibid; PIB por Actividad Económica en %, Ibid.

2. Estadísticas Económicas.

Elaboración propia, en base a las siguientes fuentes primarias: Cuadro 1, Banco Central e INE; Cuadro 2, Banco Central; Cuadro 3 INE; Cuadro 4, 5, 6 y 7 Nueva Encuesta Nacional de Empleo, INE; Cuadro 8 Corporación de Bienes de Capital; Cuadro 9 INE; Cuadro 10 Servicio Nacional de Aduanas; Cuadro 11 Superintendencia de Bancos e Instituciones Financieras; Cuadro 12 INE; Cuadro 13 Cámara Chilena de la Construcción; Cuadro 14, 15 y 16 Banco Central de Chile; Cuadro 17 Ministerio de Desarrollo Social; Cuadro 18 SUBDERE; Cuadro 19 CORFO; Cuadro 20 INAPI; Cuadro 21 SII; Cuadro 22 DIPRES; Cuadro 23 Comité de Inversión Extranjera; Cuadro 24 SERNAPESCA; Cuadro 25 Superintendencia de Bancos e Instituciones Financieras; Cuadro 26 y 27 ODEPA; Cuadro 28 INE; Cuadro 29 y 30 Ministerio de Desarrollo Social; Cuadro 31 Ministerio de Salud; Cuadro 32 y 33 Ministerio de Educación; Cuadro 34 INE; Cuadro 35 y 36 CONAF.

Cierre de la Edición: 15 de mayo de 2012
